FRANIMO

https://www.franimo.nl/te-koop/appartement/frankrijk/plaats/lyon-69007/7437954/

appartement te koop Lyon, Rhône (Frankrijk)

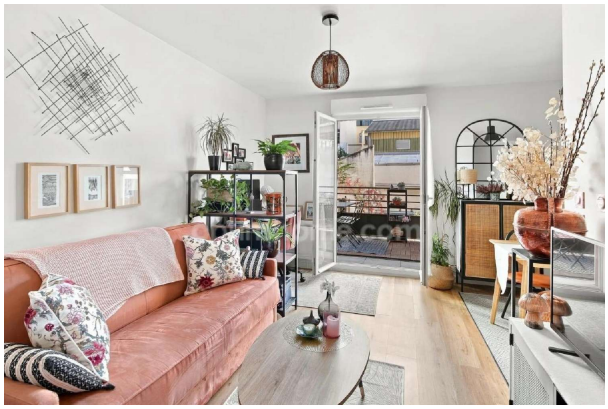


Appartement te koop in of nabij Lyon in de Auvergne-Rhône-Alpes voor een bedrag van € 189.900 met een oppervlakte van 26 m2 met 1 kamers , dit onroerend goed object wordt u aangeboden door Stéphanie Lesauvage van makelaardij Optimhome Chaponost - Lesauvage .

gegevens woning

Franimo id:	**7437954**
referentie:	**830033189017**
nabij of in:	**Lyon**
regio:	**Auvergne-Rhône-Alpes**
woningtype:	**appartement**
kamers:	**1**
opp. woning:	**26 m2**
opp. terrein:	**- m2**
prijs:	**€ 189.900**

contact

makelaar:	**Optimhome Chaponost - Lesauvage**
naam:	**Stéphanie Lesauvage**
spreekt:	**niet opgegeven**
telefoon:	**0757675843**