FRANIMO

https://www.franimo.nl/te-koop/appartement/frankrijk/plaats/lorient-56100/7430139/

appartement te koop Lorient, Morbihan (Frankrijk)

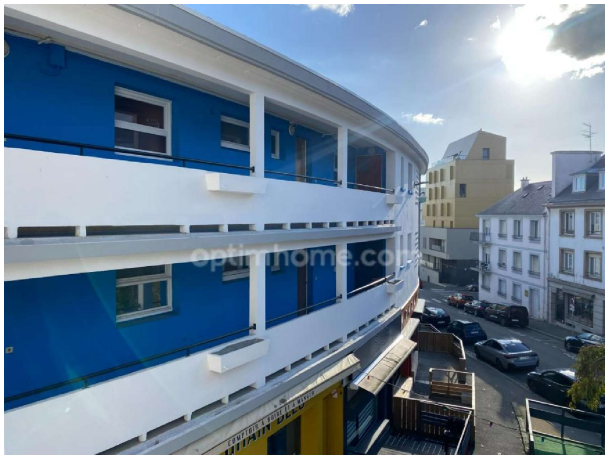


Appartement te koop in of nabij Lorient in de Bretagne voor een bedrag van € 149.900 met een oppervlakte van 48 m2 met 2 kamers , dit onroerend goed object wordt u aangeboden door Syreys van makelaardij Optimhome Guidel - Syreys .

gegevens woning

Franimo id:	**7430139**
referentie:	**830032241233**
nabij of in:	**Lorient**
regio:	**Bretagne**
woningtype:	**appartement**
kamers:	**2**
opp. woning:	**48 m2**
opp. terrein:	**- m2**
prijs:	**€ 149.900**

contact

makelaar:	**Optimhome Guidel - Syreys**
naam:	**Syreys**
spreekt:	**niet opgegeven**
telefoon:	**0620767904**