FRANIMO

https://www.franimo.nl/te-koop/appartement/frankrijk/plaats/lorient-56100/7311576/

appartement te koop Lorient, Morbihan (Frankrijk)

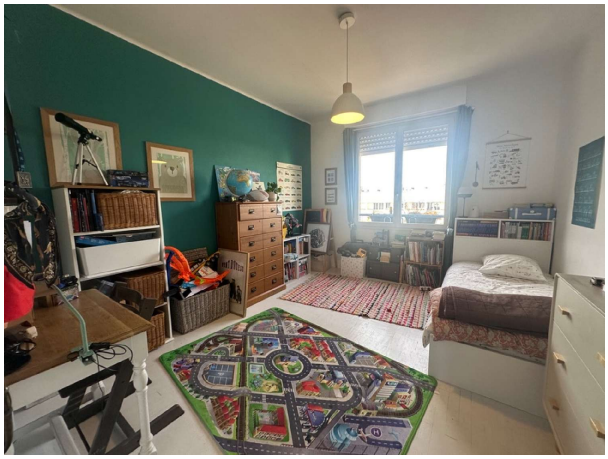



Appartement te koop in of nabij Lorient in de Bretagne voor een bedrag van € 299.000 met een oppervlakte van 110 m2 met 5 kamers , dit onroerend goed object wordt u aangeboden door Barthe van makelaardij Optimhome Lorient - Barthe .

gegevens woning

Franimo id:	**7311576**
referentie:	**830035147850**
nabij of in:	**Lorient**
regio:	**Bretagne**
woningtype:	**appartement**
kamers:	**5**
opp. woning:	**110 m2**
opp. terrein:	**- m2**
prijs:	**€ 299.000**

contact

makelaar:	**Optimhome Lorient - Barthe**
naam:	**Barthe**
spreekt:	**niet opgegeven**
telefoon:	**0617781583**