FRANIMO

https://www.franimo.nl/te-koop/appartement/frankrijk/plaats/longwy-54400/7391072/

appartement te koop Longwy, Meurthe-et-Moselle (Frankrijk)

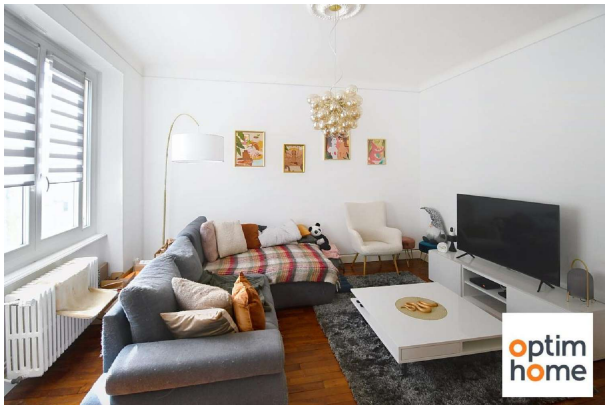



Appartement te koop in of nabij Longwy in de Grand Est voor een bedrag van € 235.000 met een oppervlakte van 105 m2 met 4 kamers , dit onroerend goed object wordt u aangeboden door Jocelyne Egloff van makelaardij Optimhome Lexy - Egloff .

gegevens woning

Franimo id:	**7391072**
referentie:	**830034426493**
nabij of in:	**Longwy**
regio:	**Grand Est**
woningtype:	**appartement**
kamers:	**4**
opp. woning:	**105 m2**
opp. terrein:	**- m2**
prijs:	**€ 235.000**

contact

makelaar:	**Optimhome Lexy - Egloff**
naam:	**Jocelyne Egloff**
spreekt:	**niet opgegeven**
telefoon:	**0699369579**