FRANIMO

https://www.franimo.nl/te-koop/appartement/frankrijk/plaats/longwy-54400/7385688/

appartement te koop Longwy, Meurthe-et-Moselle (Frankrijk)



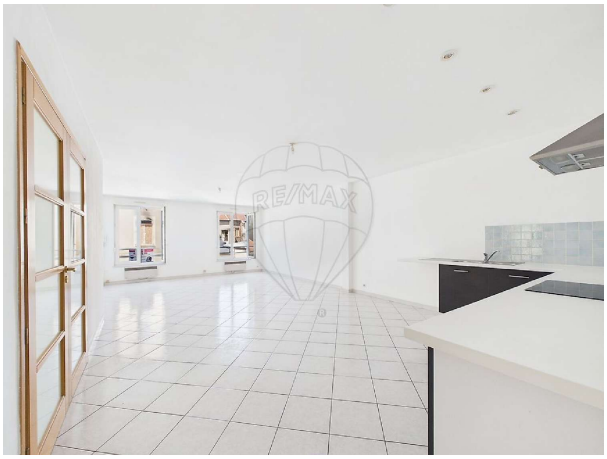

Appartement te koop in of nabij Longwy in de Grand Est voor een bedrag van € 185.000 met een oppervlakte van 100 m2 met 5 kamers , dit onroerend goed object wordt u aangeboden door Vincent Vreese van makelaardij Re/max immo group .

gegevens woning

Franimo id:	**7385688**
referentie:	**749241110-57**
nabij of in:	**Longwy**
regio:	**Grand Est**
woningtype:	**appartement**
kamers:	**5**
opp. woning:	**100 m2**
opp. terrein:	**- m2**
prijs:	**€ 185.000**

contact

makelaar:	**Re/max immo group**
naam:	**Vincent Vreese**
spreekt:	**niet opgegeven**
telefoon:	**+33778056694**