# FRANIMO

**https://www.franimo.nl/te-koop/appartement/frankrijk/plaats/longvic-21600/7381152/**

# appartement te koop Longvic, Côte-d'Or (Frankrijk)

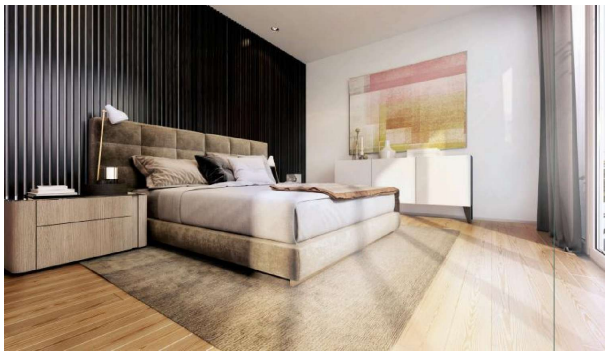



Appartement te koop in of nabij Longvic in de Bourgogne-Franche-Comté voor een bedrag van € 222.000 met een oppervlakte van 59 m2 met 3 kamers van makelaardij Mogati .

## gegevens woning

| | |
|---|---|
| Franimo id: | **7381152** |
| referentie: | **KPP99XRE 3 PIECES LONGVIC (21600) 6** |
| nabij of in: | **Longvic** |
| regio: | **Bourgogne-Franche-Comté** |
| woningtype: | **appartement** |
| kamers: | **3** |
| opp. woning: | **59 m2** |
| opp. terrein: | **- m2** |
| prijs: | **€ 222.000** |

## contact

| | |
|---|---|
| makelaar: | **Mogati** |
| naam: | **niet opgegeven** |
| spreekt: | **niet opgegeven** |
| telefoon: | **0033 1 42 42 87 02** |