FRANIMO

https://www.franimo.nl/te-koop/appartement/frankrijk/plaats/longuyon-54260/7236413/

appartement te koop Longuyon, Meurthe-et-Moselle (Frankrijk)

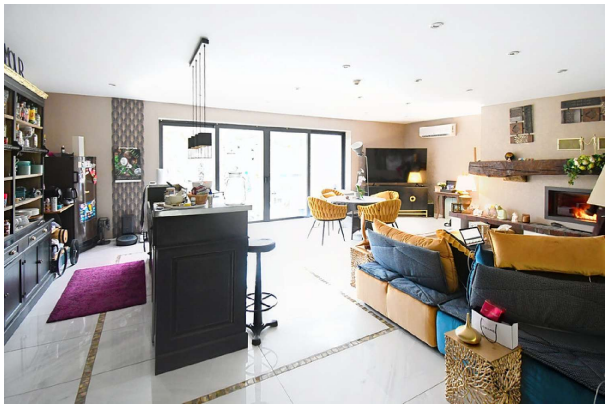



Appartement te koop in of nabij Longuyon in de Grand Est voor een bedrag van € 150.000 met een oppervlakte van 110 m2 met 3 kamers , dit onroerend goed object wordt u aangeboden door Jocelyne Egloff van makelaardij Optimhome Lexy - Egloff .

gegevens woning

Franimo id:	**7236413**
referentie:	**830034162260**
nabij of in:	**Longuyon**
regio:	**Grand Est**
woningtype:	**appartement**
kamers:	**3**
opp. woning:	**110 m2**
opp. terrein:	**- m2**
prijs:	**€ 150.000**

contact

makelaar:	**Optimhome Lexy - Egloff**
naam:	**Jocelyne Egloff**
spreekt:	**niet opgegeven**
telefoon:	**0699369579**