FRANIMO

https://www.franimo.nl/te-koop/appartement/frankrijk/plaats/linas-91310/7439482/

appartement te koop Linas, Essonne (Frankrijk)



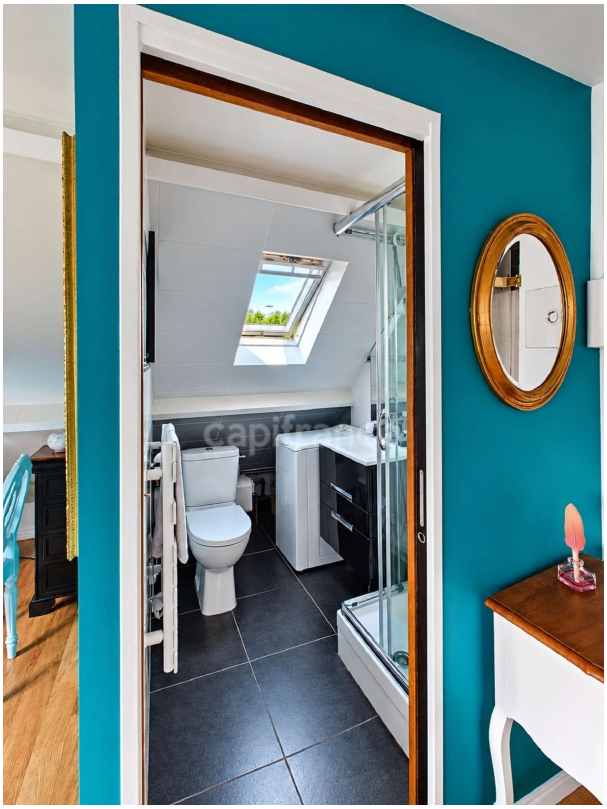

Appartement te koop in of nabij Linas in de Ile-de-France voor een bedrag van € 111.000 met een oppervlakte van 18 m2 met 2 kamers , dit onroerend goed object wordt u aangeboden door Christophe Tunde van makelaardij Capifrance Tunde .

gegevens woning

Franimo id:	**7439482**
referentie:	**340930833963**
nabij of in:	**Linas**
regio:	**Ile-de-France**
woningtype:	**appartement**
kamers:	**2**
opp. woning:	**18 m2**
opp. terrein:	**- m2**
prijs:	**€ 111.000**

contact

makelaar:	**Capifrance Tunde**
naam:	**Christophe Tunde**
spreekt:	**niet opgegeven**
telefoon:	**0607178284**