FRANIMO

https://www.franimo.nl/te-koop/appartement/frankrijk/plaats/lelex-01410/7422554/

appartement te koop Lélex, Ain (Frankrijk)

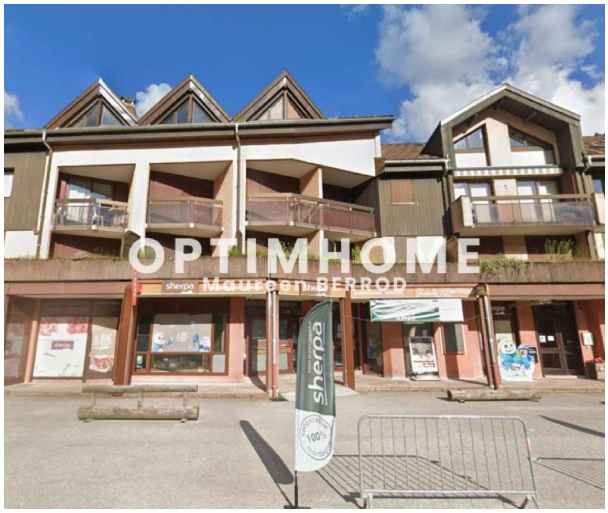



Appartement te koop in of nabij Lélex in de Auvergne-Rhône-Alpes voor een bedrag van € 99.000 met een oppervlakte van 37 m2 met 3 kamers , dit onroerend goed object wordt u aangeboden door Maureen Berrod van makelaardij Optimhome Condamine - Berrod .

gegevens woning

Franimo id:	**7422554**
referentie:	**830035362176**
nabij of in:	**Lélex**
regio:	**Auvergne-Rhône-Alpes**
woningtype:	**appartement**
kamers:	**3**
opp. woning:	**37 m2**
opp. terrein:	**- m2**
prijs:	**€ 99.000**

contact

makelaar:	**Optimhome Condamine - Berrod**
naam:	**Maureen Berrod**
spreekt:	**niet opgegeven**
telefoon:	**0681972775**