FRANIMO

https://www.franimo.nl/te-koop/appartement/frankrijk/plaats/le-pont-de-beauvoisin-38480/7439720/

appartement te koop Le Pont-de-Beauvoisin, Isère (Frankrijk)

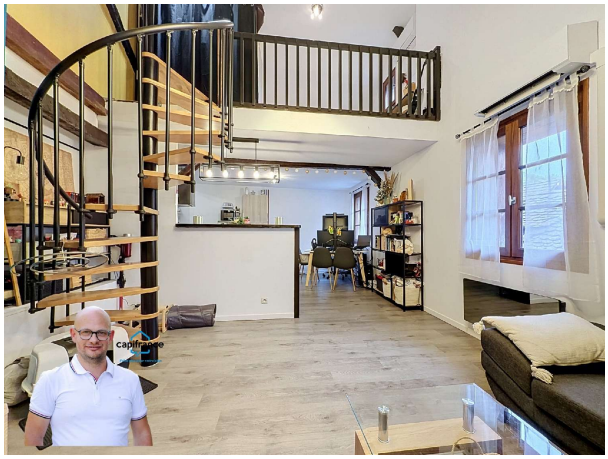


Appartement te koop in of nabij Le Pont-de-Beauvoisin in de Auvergne-Rhône-Alpes voor een bedrag van € 93.000 met een oppervlakte van 41 m2 met 2 kamers , dit onroerend goed object wordt u aangeboden door Geoffrey Trillat van makelaardij Capifrance Trillat .

gegevens woning

Franimo id:	**7439720**
referentie:	**340932170731**
nabij of in:	**Le Pont-de-Beauvoisin**
regio:	**Auvergne-Rhône-Alpes**
woningtype:	**appartement**
kamers:	**2**
opp. woning:	**41 m2**
opp. terrein:	**- m2**
prijs:	**€ 93.000**

contact

makelaar:	**Capifrance Trillat**
naam:	**Geoffrey Trillat**
spreekt:	**niet opgegeven**
telefoon:	**0624869041**