FRANIMO

https://www.franimo.nl/te-koop/appartement/frankrijk/plaats/le-mans-72100/7370641/

appartement te koop Le Mans, Sarthe (Frankrijk)



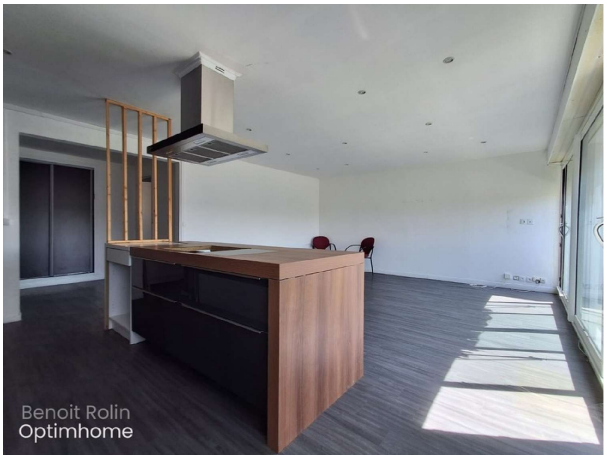

Appartement te koop in of nabij Le Mans in de Pays de la Loire voor een bedrag van € 70.990 met een oppervlakte van 67 m2 met 3 kamers , dit onroerend goed object wordt u aangeboden door Benoit Rolin van makelaardij Optimhome Le mans - Rolin .

gegevens woning

Franimo id:	**7370641**
referentie:	**830034261695**
nabij of in:	**Le Mans**
regio:	**Pays de la Loire**
woningtype:	**appartement**
kamers:	**3**
opp. woning:	**67 m2**
opp. terrein:	**- m2**
prijs:	**€ 70.990**

contact

makelaar:	**Optimhome Le mans - Rolin**
naam:	**Benoit Rolin**
spreekt:	**niet opgegeven**
telefoon:	**0635026823**