# FRANIMO

**https://www.franimo.nl/te-koop/appartement/frankrijk/plaats/le-mans-72000/7436799/**

# appartement te koop Le Mans, Sarthe (Frankrijk)




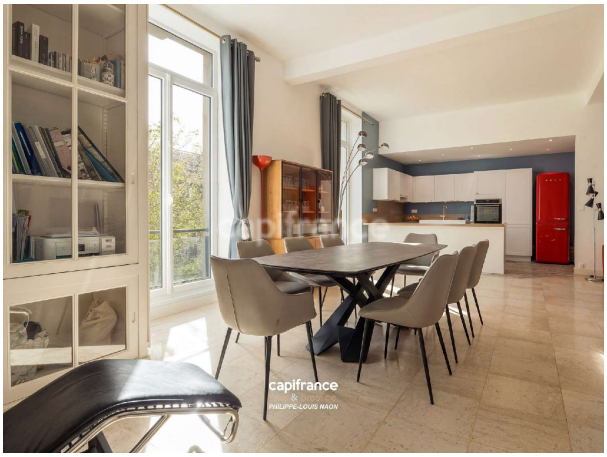


Appartement te koop in of nabij Le Mans in de Pays de la Loire voor een bedrag van € 379.900 met een oppervlakte van 165 m2 met 6 kamers , dit onroerend goed object wordt u aangeboden door Philippe-louis Naon van makelaardij Capifrance Naon .

## gegevens woning

| | |
|---|---|
| Franimo id: | **7436799** |
| referentie: | **340932335537** |
| nabij of in: | **Le Mans** |
| regio: | **Pays de la Loire** |
| woningtype: | **appartement** |
| kamers: | **6** |
| opp. woning: | **165 m2** |
| opp. terrein: | **- m2** |
| prijs: | **€ 379.900** |

## contact

| | |
|---|---|
| makelaar: | **Capifrance Naon** |
| naam: | **Philippe-louis Naon** |
| spreekt: | **niet opgegeven** |
| telefoon: | **0783170797** |