FRANIMO

https://www.franimo.nl/te-koop/appartement/frankrijk/plaats/le-mans-72000/7432651/

appartement te koop Le Mans, Sarthe (Frankrijk)

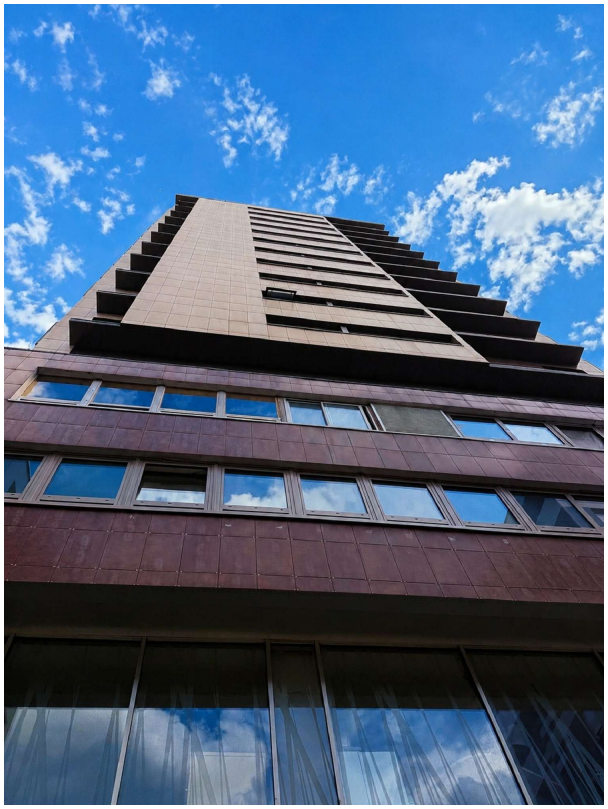

Appartement te koop in of nabij Le Mans in de Pays de la Loire voor een bedrag van € 299.900 met een oppervlakte van 82 m2 met 4 kamers , dit onroerend goed object wordt u aangeboden door Philippe-louis Naon van makelaardij Capifrance Naon .

gegevens woning

Franimo id:	**7432651**
referentie:	**340931553478**
nabij of in:	**Le Mans**
regio:	**Pays de la Loire**
woningtype:	**appartement**
kamers:	**4**
opp. woning:	**82 m2**
opp. terrein:	**- m2**
prijs:	**€ 299.900**

contact

makelaar:	**Capifrance Naon**
naam:	**Philippe-louis Naon**
spreekt:	**niet opgegeven**
telefoon:	**0783170797**