FRANIMO

https://www.franimo.nl/te-koop/appartement/frankrijk/plaats/le-mans-72000/7422052/

appartement te koop Le Mans, Sarthe (Frankrijk)

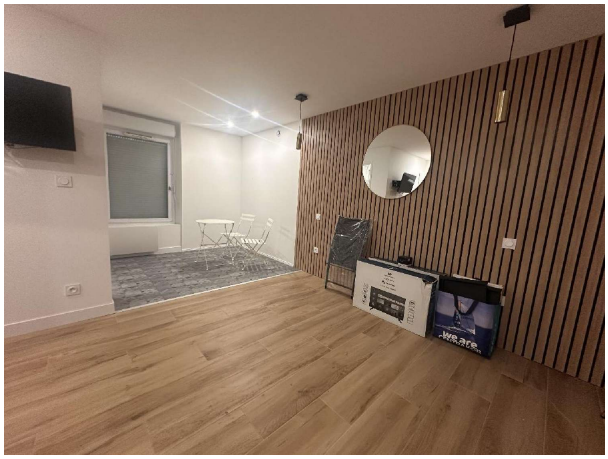



Appartement te koop in of nabij Le Mans in de Pays de la Loire voor een bedrag van € 156.600 met een oppervlakte van 46 m2 met 3 kamers van makelaardij Immodiffusion .

gegevens woning

Franimo id:	**7422052**
referentie:	**immodiffusion-FNM183712**
nabij of in:	**Le Mans**
regio:	**Pays de la Loire**
woningtype:	**appartement**
kamers:	**3**
opp. woning:	**46 m2**
opp. terrein:	**- m2**
prijs:	**€ 156.600**

contact

makelaar:	**Immodiffusion**
naam:	**niet opgegeven**
spreekt:	**niet opgegeven**
telefoon:	**00 33 9 74 53 13 81**