# FRANIMO

**https://www.franimo.nl/te-koop/appartement/frankrijk/plaats/le-mans-72000/7402599/**

# appartement te koop Le Mans, Sarthe (Frankrijk)

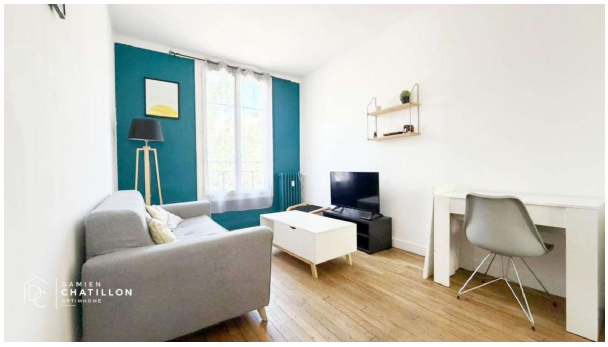



Appartement te koop in of nabij Le Mans in de Pays de la Loire voor een bedrag van € 99.990 met een oppervlakte van 55 m2 met 3 kamers , dit onroerend goed object wordt u aangeboden door Damien Chatillon van makelaardij Optimhome La milesse - Chatillon .

## gegevens woning

| | |
|---|---|
| Franimo id: | **7402599** |
| referentie: | **830034455969** |
| nabij of in: | **Le Mans** |
| regio: | **Pays de la Loire** |
| woningtype: | **appartement** |
| kamers: | **3** |
| opp. woning: | **55 m2** |
| opp. terrein: | **- m2** |
| prijs: | **€ 99.990** |

## contact

| | |
|---|---|
| makelaar: | **Optimhome La milesse - Chatillon** |
| naam: | **Damien Chatillon** |
| spreekt: | **niet opgegeven** |
| telefoon: | **0668026739** |