FRANIMO

https://www.franimo.nl/te-koop/appartement/frankrijk/plaats/le-cannet-06110/7439244/

appartement te koop Le Cannet, Alpes-Maritimes (Frankrijk)

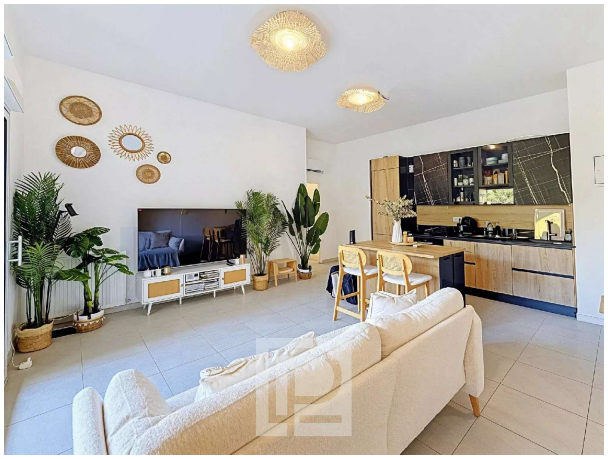

Appartement te koop in of nabij Le Cannet in de Provence-Alpes-Côte d'Azur voor een bedrag van € 589.000 met een oppervlakte van 97 m2 met 3 kamers , dit onroerend goed object wordt u aangeboden door Ab Kuijer van makelaardij Living on the Côte d'Azur .

gegevens woning

Franimo id:	**7439244**
referentie:	**lpm-04322**
nabij of in:	**Le Cannet**
regio:	**Provence-Alpes-Côte d'Azur**
woningtype:	**appartement**
kamers:	**3**
opp. woning:	**97 m2**
opp. terrein:	**- m2**
prijs:	**€ 589.000**

contact

makelaar:	**Living on the Côte d'Azur**
naam:	**Ab Kuijer**
spreekt:	**niet opgegeven**
telefoon:	**00 31 20 894 3638**