FRANIMO

**https://www.franimo.nl/te-koop/appartement/frankrijk/plaats/le-cannet-06110/7391893/**

# appartement te koop Le Cannet, Alpes-Maritimes (Frankrijk)



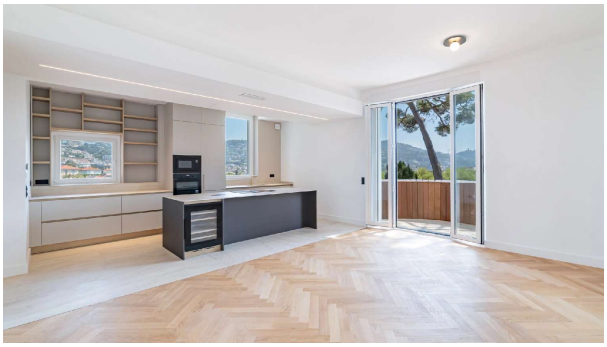

Appartement te koop in of nabij Le Cannet in de Provence-Alpes-Côte d'Azur voor een bedrag van € 999.999 met een oppervlakte van 181 m2 met 5 kamers , dit onroerend goed object wordt u aangeboden door Tim Swannie van makelaardij Home Hunts .

## gegevens woning

| | |
|---|---|
| Franimo id: | **7391893** |
| referentie: | **HH-16258886** |
| nabij of in: | **Le Cannet** |
| regio: | **Provence-Alpes-Côte d'Azur** |
| woningtype: | **appartement** |
| kamers: | **5** |
| opp. woning: | **181 m2** |
| opp. terrein: | **- m2** |
| prijs: | **€ 999.999** |

## contact

| | |
|---|---|
| makelaar: | **Home Hunts** |
| naam: | **Tim Swannie** |
| spreekt: | **Engels, Frans** |
| telefoon: | **00 33 970 44 66 43** |