FRANIMO

https://www.franimo.nl/te-koop/appartement/frankrijk/plaats/le-brusc-83140/7390821/

appartement te koop Le Brusc, Var (Frankrijk)



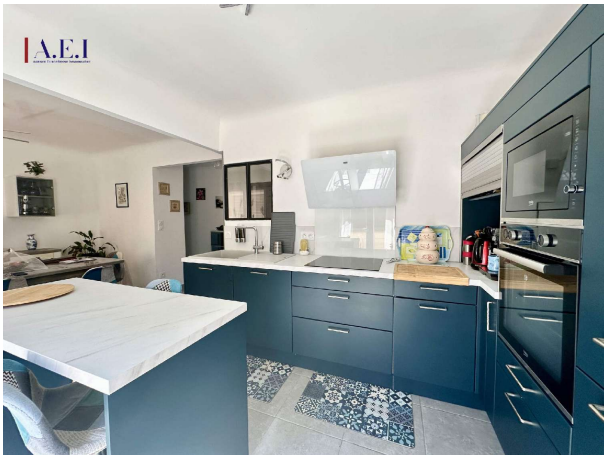

Ideaal gelegen op slechts 900 meter van de stranden van Six-Fours-les-Plages en in onmiddellijke nabijheid van alle voorzieningen, zal dit charmante T3-appartement met bijgebouw u overtuigen door zijn comfort en potentieel. Gelegen op de tuinverdieping van een mede-eigendom met twee units (benedenwoning), bestaat het uit een aangename eetkamer met volledig uitgeruste keuken, een lichte woonkamer (die kan worden omgevormd tot slaapkamer) geopend op een veranda, een slaapkamer met inloopkast en een badkamer met toilet. Daarnaast biedt een zelfstandige studio van ongeveer 20 m2, aangebouwd aan het huis, tal van mogelijkheden: gasten ontvangen, een derde slaapkamer creëren of een investering met huurinkomsten realiseren. Aan de buitenkant geniet u van een groot overdekt terras van 25 m2 op het zuiden, een tweede terras van 20 m2 aan de keukenzijde, evenals een tuin van ongeveer 100 m2 aan de noordzijde. Een tuinhuis van 20 m2 op een betonnen plaat en twee parkeerplaatsen maken deze woning compleet. Zeldzaam aanbod te koop – een kans die u niet mag missen! 1

gegevens woning

Franimo id:	**7390821**
referentie:	**VAP6709**
nabij of in:	**Le Brusc**
regio:	**Provence-Alpes-Côte d'Azur**
woningtype:	**appartement**
kamers:	**4**
opp. woning:	**- m2**
opp. terrein:	**- m2**
prijs:	**€ 429.000**

contact

makelaar:	**Bel'Maison**
naam:	**Louis Helsen**
spreekt:	**Engels, Frans, Nederlands**
telefoon:	**0032472515630**