FRANIMO

https://www.franimo.nl/te-koop/appartement/frankrijk/plaats/lanobre-15270/7425055/

appartement te koop Lanobre, Cantal (Frankrijk)



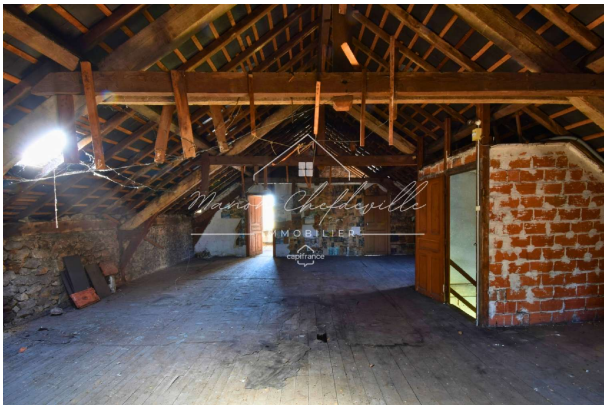

Appartement te koop in of nabij Lanobre in de Auvergne-Rhône-Alpes voor een bedrag van € 17.300 met een oppervlakte van 109 m2 met 5 kamers , dit onroerend goed object wordt u aangeboden door Manon Chefdeville van makelaardij Capifrance Chefdeville .

gegevens woning

Franimo id:	**7425055**
referentie:	**340931891706**
nabij of in:	**Lanobre**
regio:	**Auvergne-Rhône-Alpes**
woningtype:	**appartement**
kamers:	**5**
opp. woning:	**109 m2**
opp. terrein:	**- m2**
prijs:	**€ 17.300**

contact

makelaar:	**Capifrance Chefdeville**
naam:	**Manon Chefdeville**
spreekt:	**niet opgegeven**
telefoon:	**0631312467**