FRANIMO

https://www.franimo.nl/te-koop/appartement/frankrijk/plaats/la-riviere-enverse-74440/7383619/

appartement te koop La Rivière-Enverse, Haute-Savoie (Frankrijk)

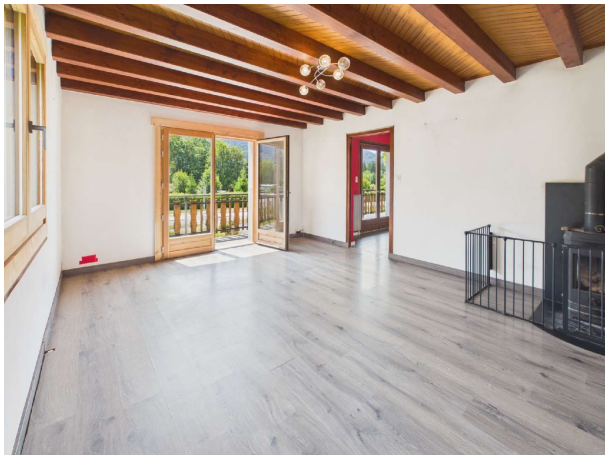



Appartement te koop in of nabij La Rivière-Enverse in de Auvergne-Rhône-Alpes voor een bedrag van € 300.000 met een oppervlakte van 102 m2 met 5 kamers , dit onroerend goed object wordt u aangeboden door Sonia Chaluleu van makelaardij Capifrance Chaluleu .

gegevens woning

Franimo id:	**7383619**
referentie:	**340935565685**
nabij of in:	**La Rivière-Enverse**
regio:	**Auvergne-Rhône-Alpes**
woningtype:	**appartement**
kamers:	**5**
opp. woning:	**102 m2**
opp. terrein:	**- m2**
prijs:	**€ 300.000**

contact

makelaar:	**Capifrance Chaluleu**
naam:	**Sonia Chaluleu**
spreekt:	**Engels, Frans, Spaans**
telefoon:	**0607083866**