FRANIMO

https://www.franimo.nl/te-koop/appartement/frankrijk/plaats/la-charmee-71100/7150433/

appartement te koop La Charmée, Saône-et-Loire (Frankrijk)

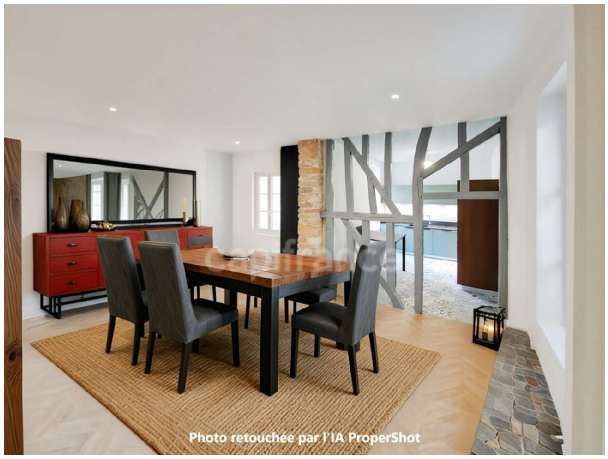



Appartement te koop in of nabij La Charmée in de Bourgogne-Franche-Comté voor een bedrag van € 200.000 met een oppervlakte van 72 m2 met 3 kamers , dit onroerend goed object wordt u aangeboden door Jean-paul Bernard van makelaardij Capifrance Bernard .

gegevens woning

Franimo id:	**7150433**
referentie:	**340937635823**
nabij of in:	**La Charmée**
regio:	**Bourgogne-Franche-Comté**
woningtype:	**appartement**
kamers:	**3**
opp. woning:	**72 m2**
opp. terrein:	**- m2**
prijs:	**€ 200.000**

contact

makelaar:	**Capifrance Bernard**
naam:	**Jean-paul Bernard**
spreekt:	**niet opgegeven**
telefoon:	**0625173101**