FRANIMO

https://www.franimo.nl/te-koop/appartement/frankrijk/plaats/ifs-14123/7434752/

appartement te koop Ifs, Calvados (Frankrijk)

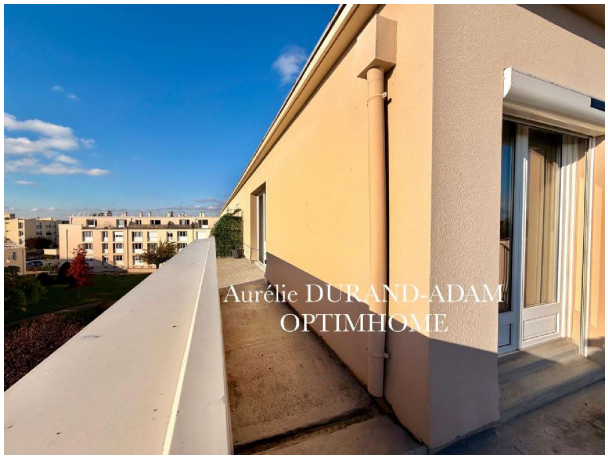

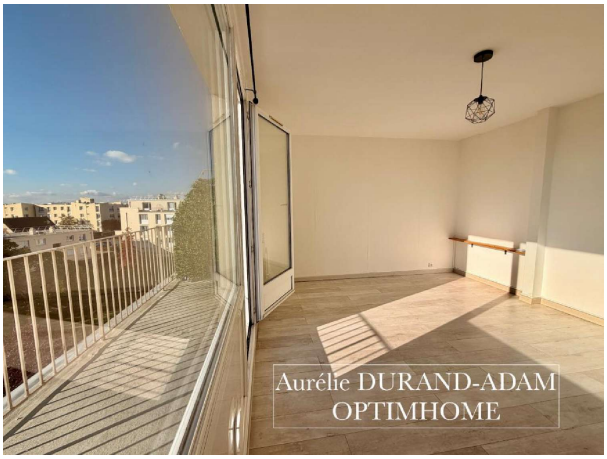

Appartement te koop in of nabij Ifs in de Normandie voor een bedrag van € 142.900 met een oppervlakte van 63 m2 met 4 kamers , dit onroerend goed object wordt u aangeboden door Durand van makelaardij Optimhome Saint Gatien Des Bois - Durand .

gegevens woning

Franimo id:	**7434752**
referentie:	**830037796063**
nabij of in:	**Ifs**
regio:	**Normandie**
woningtype:	**appartement**
kamers:	**4**
opp. woning:	**63 m2**
opp. terrein:	**- m2**
prijs:	**€ 142.900**

contact

makelaar:	**Optimhome Saint Gatien Des Bois - Durand**
naam:	**Durand**
spreekt:	**niet opgegeven**
telefoon:	**0679366611**