FRANIMO

https://www.franimo.nl/te-koop/appartement/frankrijk/plaats/guebwiller-68500/7358526/

appartement te koop Guebwiller, Haut-Rhin (Frankrijk)



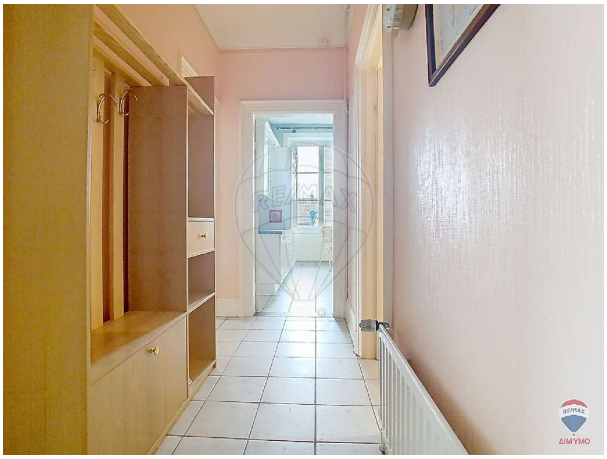

Appartement te koop in of nabij Guebwiller in de Grand Est voor een bedrag van € 154.000 met een oppervlakte van 81 m2 met 3 kamers , dit onroerend goed object wordt u aangeboden door Laetitia Ackermann van makelaardij Re/max aim ymo 2 .

gegevens woning

Franimo id:	**7358526**
referentie:	**750081016-120**
nabij of in:	**Guebwiller**
regio:	**Grand Est**
woningtype:	**appartement**
kamers:	**3**
opp. woning:	**81 m2**
opp. terrein:	**- m2**
prijs:	**€ 154.000**

contact

makelaar:	**Re/max aim ymo 2**
naam:	**Laetitia Ackermann**
spreekt:	**niet opgegeven**
telefoon:	**+33771707257**