FRANIMO

https://www.franimo.nl/te-koop/appartement/frankrijk/plaats/grenoble-38000/7432100/

appartement te koop Grenoble, Isère (Frankrijk)


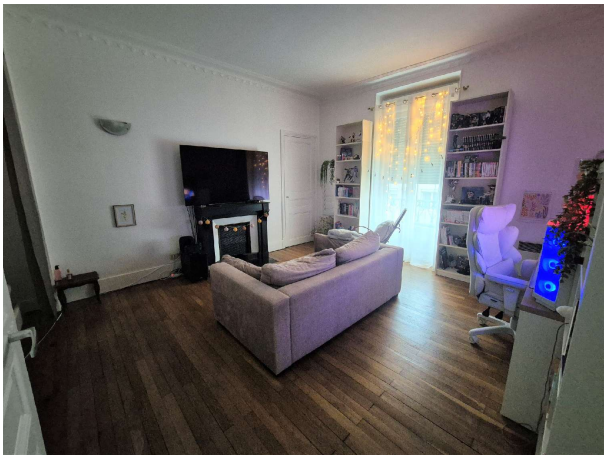

Appartement te koop in of nabij Grenoble in de Auvergne-Rhône-Alpes voor een bedrag van € 113.000 met een oppervlakte van 44 m2 met 2 kamers , dit onroerend goed object wordt u aangeboden door Daffot van makelaardij Capifrance Daffot .

gegevens woning

Franimo id:	**7432100**
referentie:	**340937182529**
nabij of in:	**Grenoble**
regio:	**Auvergne-Rhône-Alpes**
woningtype:	**appartement**
kamers:	**2**
opp. woning:	**44 m2**
opp. terrein:	**- m2**
prijs:	**€ 113.000**

contact

makelaar:	**Capifrance Daffot**
naam:	**Daffot**
spreekt:	**niet opgegeven**
telefoon:	**0658986365**