FRANIMO

https://www.franimo.nl/te-koop/appartement/frankrijk/plaats/grenoble-38000/7355917/

appartement te koop Grenoble, Isère (Frankrijk)

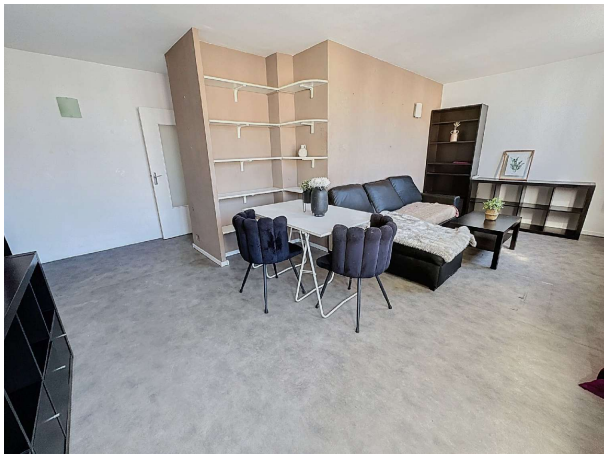

Appartement te koop in of nabij Grenoble in de Auvergne-Rhône-Alpes voor een bedrag van € 89.000 met een oppervlakte van 62 m2 met 3 kamers van makelaardij Comptoir Immobilier De France - Gresivaudan .

gegevens woning

Franimo id:	**7355917**
referentie:	**V720100684**
nabij of in:	**Grenoble**
regio:	**Auvergne-Rhône-Alpes**
woningtype:	**appartement**
kamers:	**3**
opp. woning:	**62 m2**
opp. terrein:	**- m2**
prijs:	**€ 89.000**

contact

makelaar:	**Comptoir Immobilier De France - Gresivaudan**
naam:	**niet opgegeven**
spreekt:	**niet opgegeven**
telefoon:	**niet opgegeven**