FRANIMO

https://www.franimo.nl/te-koop/appartement/frankrijk/plaats/gond-pontouvre-16160/7253050/

appartement te koop Gond-Pontouvre, Charente (Frankrijk)

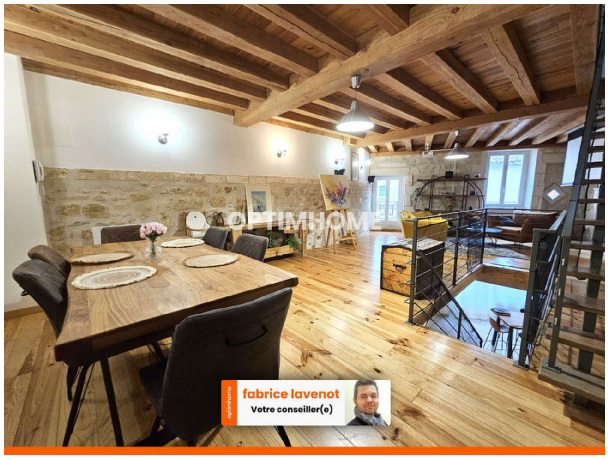

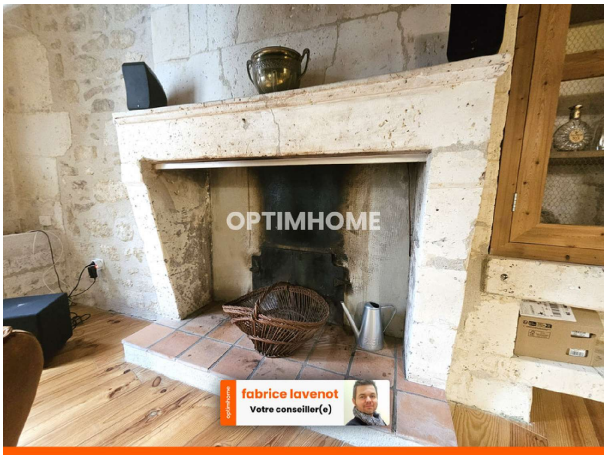

Appartement te koop in of nabij Gond-Pontouvre in de Nouvelle-Aquitaine voor een bedrag van € 177.000 met een oppervlakte van 133 m2 met 5 kamers , dit onroerend goed object wordt u aangeboden door Fabrice Lavenot van makelaardij Optimhome Angouleme - Lavenot .

gegevens woning

Franimo id:	**7253050**
referentie:	**830039496461**
nabij of in:	**Gond-Pontouvre**
regio:	**Nouvelle-Aquitaine**
woningtype:	**appartement**
kamers:	**5**
opp. woning:	**133 m2**
opp. terrein:	**- m2**
prijs:	**€ 177.000**

contact

makelaar:	**Optimhome Angouleme - Lavenot**
naam:	**Fabrice Lavenot**
spreekt:	**niet opgegeven**
telefoon:	**0695663299**