# FRANIMO

**https://www.franimo.nl/te-koop/appartement/frankrijk/plaats/gex-01170/7393586/**

# appartement te koop Gex, Ain (Frankrijk)




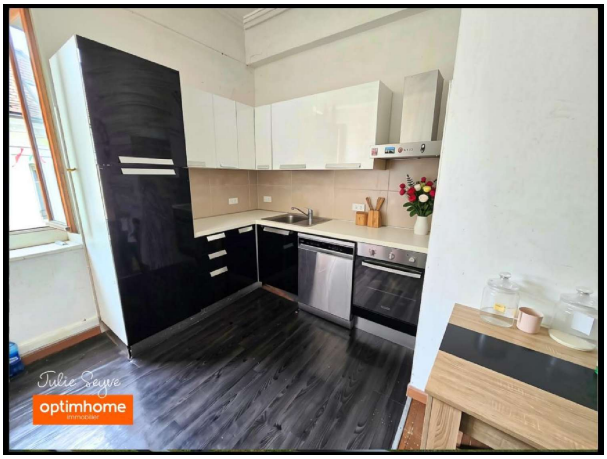


Appartement te koop in of nabij Gex in de Auvergne-Rhône-Alpes voor een bedrag van € 235.000 met een oppervlakte van 77 m2 met 4 kamers , dit onroerend goed object wordt u aangeboden door Julie Seyve van makelaardij Optimhome Gex - Seyve .

## gegevens woning

| | |
|---|---|
| Franimo id: | **7393586** |
| referentie: | **830038473299** |
| nabij of in: | **Gex** |
| regio: | **Auvergne-Rhône-Alpes** |
| woningtype: | **appartement** |
| kamers: | **4** |
| opp. woning: | **77 m2** |
| opp. terrein: | **- m2** |
| prijs: | **€ 235.000** |

## contact

| | |
|---|---|
| makelaar: | **Optimhome Gex - Seyve** |
| naam: | **Julie Seyve** |
| spreekt: | **niet opgegeven** |
| telefoon: | **0786049706** |