FRANIMO

https://www.franimo.nl/te-koop/appartement/frankrijk/plaats/gerardmer-88400/7422394/

appartement te koop Gérardmer, Vogezen (Frankrijk)

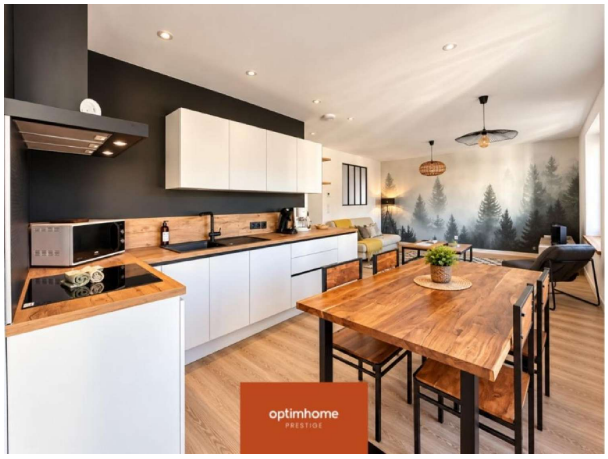

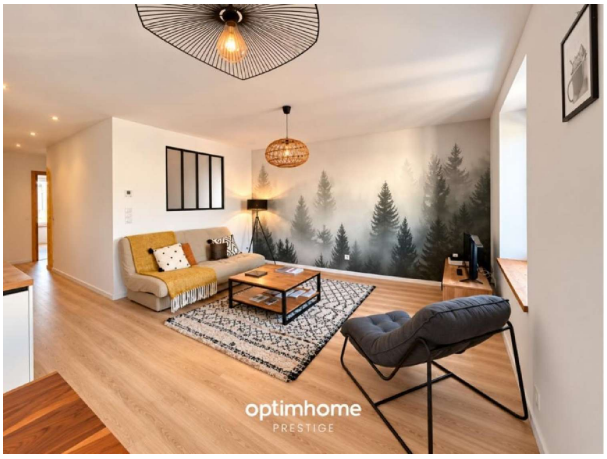

Appartement te koop in of nabij Gérardmer in de Grand Est voor een bedrag van € 228.000 met een oppervlakte van 63 m2 met 3 kamers , dit onroerend goed object wordt u aangeboden door Mélanie Hodeau van makelaardij Optimhome Gerardmer - Hodeau .

gegevens woning

Franimo id:	**7422394**
referentie:	**830039066349**
nabij of in:	**Gérardmer**
regio:	**Grand Est**
woningtype:	**appartement**
kamers:	**3**
opp. woning:	**63 m2**
opp. terrein:	**- m2**
prijs:	**€ 228.000**

contact

makelaar:	**Optimhome Gerardmer - Hodeau**
naam:	**Mélanie Hodeau**
spreekt:	**niet opgegeven**
telefoon:	**0756995843**