FRANIMO

https://www.franimo.nl/te-koop/appartement/frankrijk/plaats/frontignan-34110/7315067/

appartement te koop Frontignan, Hérault (Frankrijk)





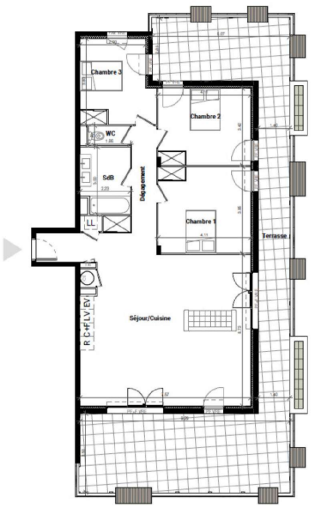

Appartement te koop in of nabij Frontignan in de Occitanië voor een bedrag van € 467.000 met een oppervlakte van 113 m2 met 4 kamers , dit onroerend goed object wordt u aangeboden door Marion Beniere van makelaardij Capifrance Beniere .

gegevens woning

Franimo id:	**7315067**
referentie:	**340939255063**
nabij of in:	**Frontignan**
regio:	**Occitanië**
woningtype:	**appartement**
kamers:	**4**
opp. woning:	**113 m2**
opp. terrein:	**- m2**
prijs:	**€ 467.000**

contact

makelaar:	**Capifrance Beniere**
naam:	**Marion Beniere**
spreekt:	**niet opgegeven**
telefoon:	**0782118731**