FRANIMO

https://www.franimo.nl/te-koop/appartement/frankrijk/plaats/forstfeld-67480/7316599/

appartement te koop Forstfeld, Bas-Rhin (Frankrijk)


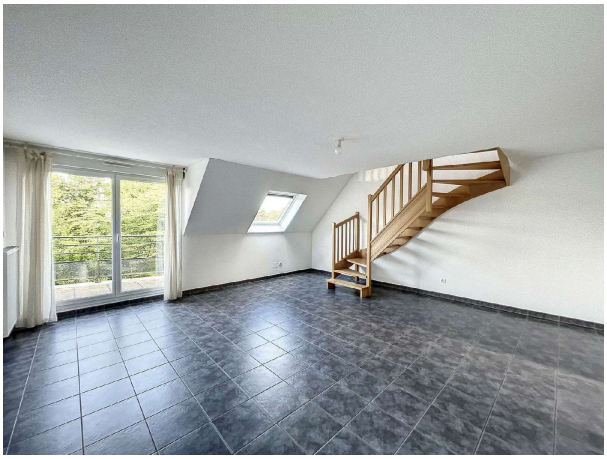

EEN ECHTE FAVORIET! In FORSTFELD (67480) bieden wij u een prachtig duplexappartement van 105 m² vloeroppervlak (81,17 m² volgens de Carrez-wet), met 3 kamers waarvan 2 mooie slaapkamers. Het appartement bevindt zich op de eerste en tevens bovenste verdieping van een in 2007 gebouwde mede-eigendom. Het appartement bestaat uit een entree die uitkomt op een grote, lichte woon-/zitkamer met aansluitend een terras op het oosten, een aparte keuken, een slaapkamer en een badkamer met toilet. Op de verdieping leidt een overloop naar een doucheruimte met toilet en een zeer ruime slaapkamer. Buiten beschikt u over twee parkeerplaatsen. ++: Lage servicekosten ++: Rustige omgeving ++: Doorgaand appartement Makelaarskosten zijn voor rekening van de verkoper. Mede-eigendom met 29 kavels. Er lopen momenteel geen procedures. Energielabel C, klimaatklasse C. Gemiddeld geschatte jaarlijkse energiekosten bij standaardgebruik, gebaseerd op energieprijzen uit 2021: tussen € 890 en € 1.260. Informatie over de risico’s waaraan deze woning is blootgesteld, is beschikbaar op de website Géorisques: georisques.gouv.fr.

gegevens woning

Franimo id:	**7316599**
referentie:	**VA2320-ALVEDIA**
nabij of in:	**Forstfeld**
regio:	**Grand Est**
woningtype:	**appartement**
kamers:	**3**
opp. woning:	**- m2**
opp. terrein:	**- m2**
prijs:	**€ 185.000**

contact

makelaar:	**Bel'Maison**
naam:	**Louis Helsen**
spreekt:	**Engels, Frans, Nederlands**
telefoon:	**0032472515630**