FRANIMO

https://www.franimo.nl/te-koop/appartement/frankrijk/plaats/fessy-74890/7328912/

appartement te koop Fessy, Haute-Savoie (Frankrijk)

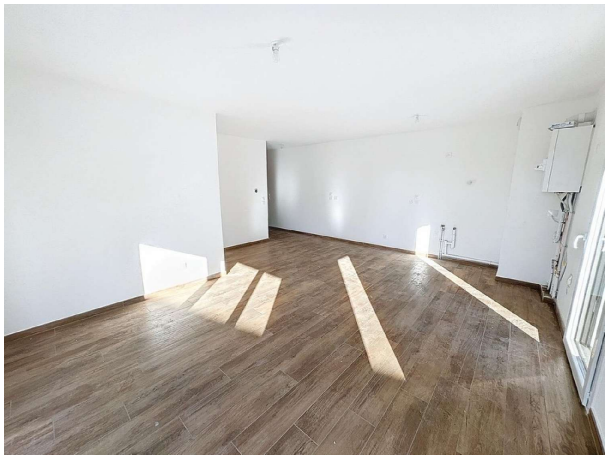



Appartement te koop in of nabij Fessy in de Auvergne-Rhône-Alpes voor een bedrag van € 335.000 met een oppervlakte van 66 m2 met 3 kamers , dit onroerend goed object wordt u aangeboden door Lucas Loison van makelaardij Capifrance Loison .

gegevens woning

Franimo id:	**7328912**
referentie:	**340931209217**
nabij of in:	**Fessy**
regio:	**Auvergne-Rhône-Alpes**
woningtype:	**appartement**
kamers:	**3**
opp. woning:	**66 m2**
opp. terrein:	**- m2**
prijs:	**€ 335.000**

contact

makelaar:	**Capifrance Loison**
naam:	**Lucas Loison**
spreekt:	**niet opgegeven**
telefoon:	**0676358960**