FRANIMO

https://www.franimo.nl/te-koop/appartement/frankrijk/plaats/fessy-74890/7238411/

appartement te koop Fessy, Haute-Savoie (Frankrijk)

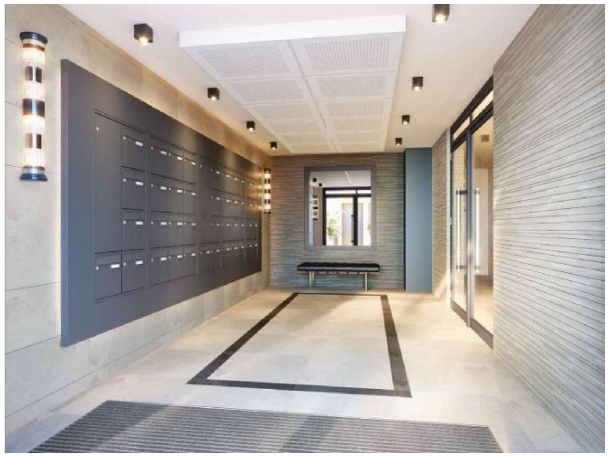

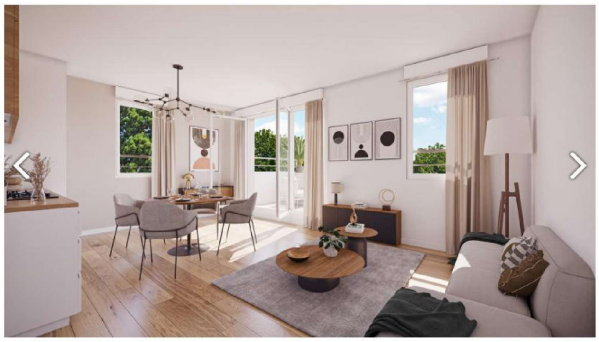

Appartement te koop in of nabij Fessy in de Auvergne-Rhône-Alpes voor een bedrag van € 362.400 met een oppervlakte van 70 m2 met 3 kamers van makelaardij Mogati .

gegevens woning

Franimo id:	**7238411**
referentie:	**LCCVB 3 PIECES BONS-EN-CHABLAIS (74890) 4**
nabij of in:	**Fessy**
regio:	**Auvergne-Rhône-Alpes**
woningtype:	**appartement**
kamers:	**3**
opp. woning:	**70 m2**
opp. terrein:	**- m2**
prijs:	**€ 362.400**

contact

makelaar:	**Mogati**
naam:	**niet opgegeven**
spreekt:	**niet opgegeven**
telefoon:	**0033 1 42 42 87 02**