FRANIMO

https://www.franimo.nl/te-koop/appartement/frankrijk/plaats/draguignan-83300/7343285/

appartement te koop Draguignan, Var (Frankrijk)

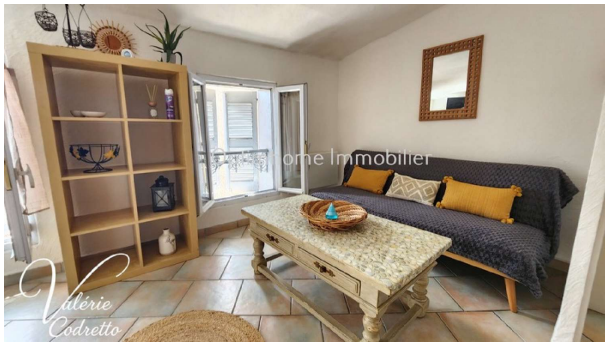

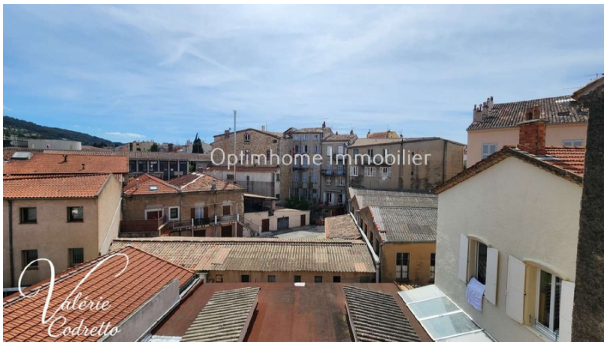

Valérie CODRETTO presenteert dit charmante, smaakvol gerenoveerde appartement, gelegen op de 3e en bovenste verdieping van een karaktervol gebouw in een rustige buurt, op slechts een steenworp afstand van het Teatro Draguignan en alle voorzieningen. Vanaf het moment dat u binnenstapt, zult u gecharmeerd zijn van de warme sfeer, de overvloed aan natuurlijk licht en de eigentijdse renovatie, waardoor u zich direct thuis zult voelen. De voordelen van deze woning: Bovenste verdieping met rust en stilte, veel natuurlijk licht en een aangenaam, onbelemmerd uitzicht. Volledig gerenoveerd appartement, geen werk nodig: elektriciteit, keuken, badkamer, vloeren... Alles is zorgvuldig overwogen voor comfort en een moderne stijl. Geniet van een rustige omgeving in het hart van Draguignan, zonder directe buren die uitzicht bieden op het appartement. Alles op loopafstand! Restaurants, winkels, de markt, scholen, openbaar vervoer, overheidsgebouwen en het theater liggen allemaal op slechts enkele minuten afstand. Een appartement dat zich aanpast aan al uw plannen. Of u nu op zoek bent naar uw eerste eigen woning, een pied-à-terre in de regio Var, of een investeringsobject voor verhuur, dit appartement voldoet aan al uw verwachtingen. Het is leeg en direct te betrekken, en wacht op zijn nieuwe eigenaren. De mening van Valérie CODRETTO: "Ik ben helemaal verliefd geworden op dit appartement. Het heeft alles wat kopers tegenwoordig zoeken: een bovenste verdieping, veel natuurlijk licht, geen renovatie nodig en rust en stilte, terwijl het midden in het centrum ligt. Het is een plek waar u direct kunt intrekken en meteen kunt genieten van de levenskwaliteit die het centrum van Draguignan te bieden heeft." Draguignan (83300) – Theaterwijk Neem contact op met Valérie CODRETTO om een bezichtiging te regelen. Nombre de lots de la copropriété: 16, Montant moyen de la quote-part annuelle de charges (budget prévisionnel) (Parties communes générales et eau froide) : 600€ soit 50€ par mois. Les honoraires sont à la charge du vendeur.Les informations sur les risques auxquels ce bien est exposé sont disponibles sur le site Géorisques : www. georisques. gouv. fr.Neem contact op met uw lokale agent Valérie CODRETTO naar HYERES, handelsagent, vastgoed adviseur bij Optimhome - (gebruik het formulier om te reageren) (ref 609022)

gegevens woning

Franimo id:	**7343285**
referentie:	**830034122013**
nabij of in:	**Draguignan**
regio:	**Provence-Alpes-Côte**

contact

makelaar:	**Optimhome Hyeres - Codretto**
naam:	**Codretto**
spreekt:	**niet opgegeven**

	d'Azur	telefoon:	**0766166531**
woningtype:	**appartement**		
kamers:	**2**		
opp. woning:	**26 m2**		
opp. terrein:	**- m2**		
prijs:	**€ 74.000**		