FRANIMO

https://www.franimo.nl/te-koop/appartement/frankrijk/plaats/cricqueville-en-bessin-14450/7409531/

appartement te koop Cricqueville-en-Bessin, Calvados (Frankrijk)



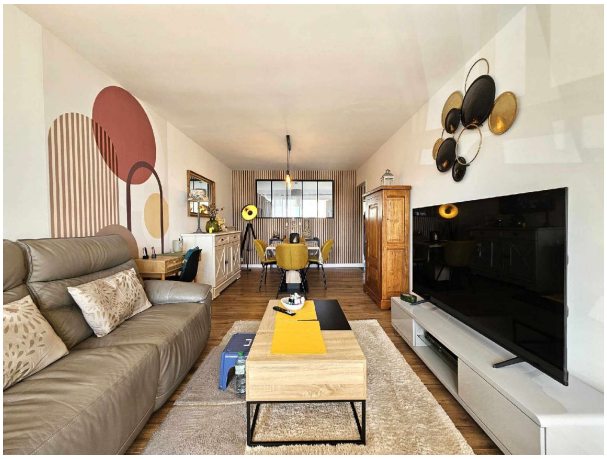

Ideaal gelegen aan de haven van Grandcamp-Maisy, ontdek dit appartement op de eerste verdieping van een beveiligd complex, dat een aangename leefomgeving biedt in de directe nabijheid van winkels en de zee. Het bestaat uit een entree met kasten, een woonkamer die uitkomt op een balkon met een prachtig uitzicht op de haven, een ingerichte en uitgeruste keuken, een slaapkamer met een westelijk balkon, een badkamer en een apart toilet. Een privéparkeerplaats en een kelder maken deze woning compleet. Het appartement heeft recent renovatiewerk ondergaan (vloeren, schilderwerk, keuken en elektriciteit). Een ideale woning als hoofdverblijf, tweede verblijf of investering, snel te ontdekken!

gegevens woning

Franimo id:	**7409531**
referentie:	**2368**
nabij of in:	**Cricqueville-en-Bessin**
regio:	**Normandie**
woningtype:	**appartement**
kamers:	**2**
opp. woning:	**- m2**
opp. terrein:	**- m2**
prijs:	**€ 149.400**

contact

makelaar:	**Bel'Maison**
naam:	**Louis Helsen**
spreekt:	**Engels, Frans, Nederlands**
telefoon:	**0032472515630**