FRANIMO

https://www.franimo.nl/te-koop/appartement/frankrijk/plaats/cordebugle-14100/7416838/

appartement te koop Cordebugle, Calvados (Frankrijk)

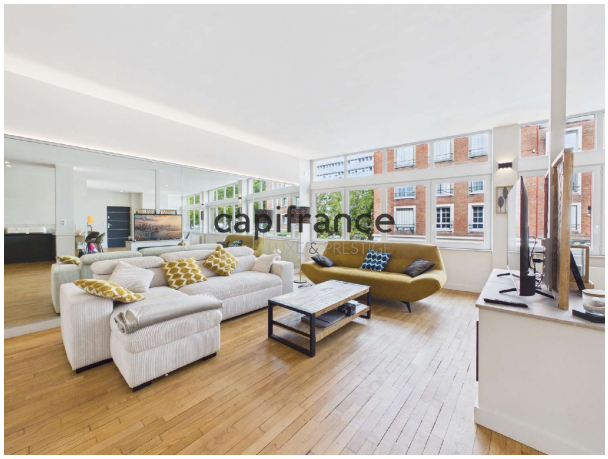



Appartement te koop in of nabij Cordebugle in de Normandie voor een bedrag van € 330.000 met een oppervlakte van 143 m2 met 5 kamers , dit onroerend goed object wordt u aangeboden door Catherine Le Coutaller van makelaardij Capifrance Le Coutaller .

gegevens woning

Franimo id:	**7416838**
referentie:	**340938497475**
nabij of in:	**Cordebugle**
regio:	**Normandie**
woningtype:	**appartement**
kamers:	**5**
opp. woning:	**143 m2**
opp. terrein:	**- m2**
prijs:	**€ 330.000**

contact

makelaar:	**Capifrance Le Coutaller**
naam:	**Catherine Le Coutaller**
spreekt:	**niet opgegeven**
telefoon:	**0645554038**