FRANIMO

https://www.franimo.nl/te-koop/appartement/frankrijk/plaats/cherbourg-50100/7334437/

appartement te koop Cherbourg, Manche (Frankrijk)

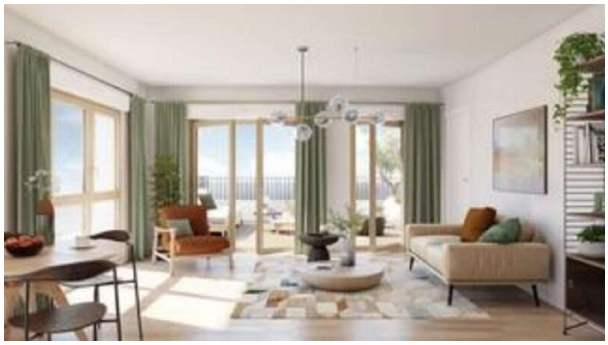



Appartement te koop in of nabij Cherbourg in de Normandië voor een bedrag van € 476.520 met een oppervlakte van 89 m2 met 4 kamers , dit onroerend goed object wordt u aangeboden door Patrice Grard van makelaardij Capifrance Grard .

gegevens woning

Franimo id:	**7334437**
referentie:	**340931254610**
nabij of in:	**Cherbourg**
regio:	**Normandië**
woningtype:	**appartement**
kamers:	**4**
opp. woning:	**89 m2**
opp. terrein:	**- m2**
prijs:	**€ 476.520**

contact

makelaar:	**Capifrance Grard**
naam:	**Patrice Grard**
spreekt:	**niet opgegeven**
telefoon:	**0763160369**