FRANIMO

https://www.franimo.nl/te-koop/appartement/frankrijk/plaats/challuy-58000/7429889/

appartement te koop Challuy, Nièvre (Frankrijk)

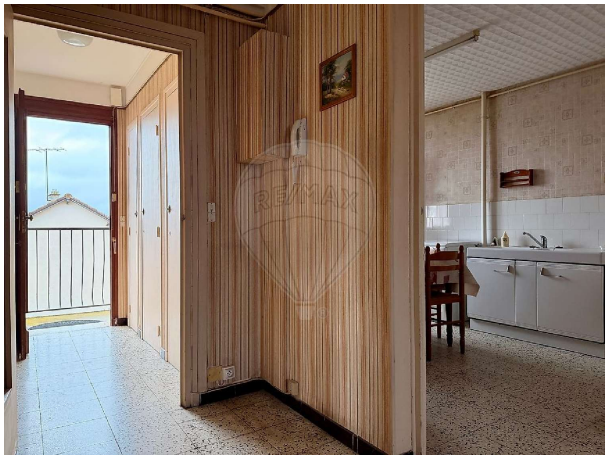
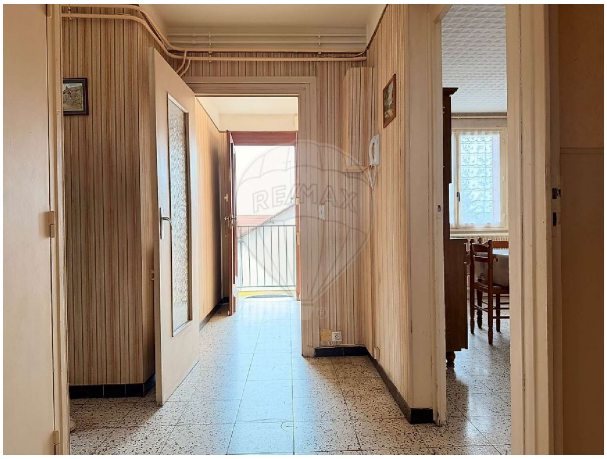

Appartement te koop in of nabij Challuy in de Bourgogne-Franche-Comté voor een bedrag van € 45.000 met een oppervlakte van 82 m2 met 3 kamers , dit onroerend goed object wordt u aangeboden door Maxime Gagnepain van makelaardij Re/max platinium .

gegevens woning

Franimo id:	**7429889**
referentie:	**749211048-468**
nabij of in:	**Challuy**
regio:	**Bourgogne-Franche-Comté**
woningtype:	**appartement**
kamers:	**3**
opp. woning:	**82 m2**
opp. terrein:	**- m2**
prijs:	**€ 45.000**

contact

makelaar:	**Re/max platinium**
naam:	**Maxime Gagnepain**
spreekt:	**niet opgegeven**
telefoon:	**+33671149531**