FRANIMO

https://www.franimo.nl/te-koop/appartement/frankrijk/plaats/challuy-58000/7340353/

appartement te koop Challuy, Nièvre (Frankrijk)

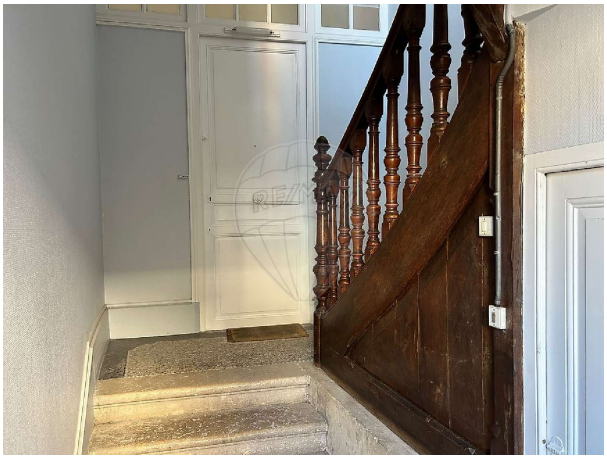

Appartement te koop in of nabij Challuy in de Bourgogne-Franche-Comté voor een bedrag van € 249.900 met een oppervlakte van 117 m2 met 5 kamers , dit onroerend goed object wordt u aangeboden door Maxime Gagnepain van makelaardij Re/max platinium .

gegevens woning

Franimo id:	**7340353**
referentie:	**749211066-105**
nabij of in:	**Challuy**
regio:	**Bourgogne-Franche-Comté**
woningtype:	**appartement**
kamers:	**5**
opp. woning:	**117 m2**
opp. terrein:	**- m2**
prijs:	**€ 249.900**

contact

makelaar:	**Re/max platinium**
naam:	**Maxime Gagnepain**
spreekt:	**niet opgegeven**
telefoon:	**+33671149531**