FRANIMO

https://www.franimo.nl/te-koop/appartement/frankrijk/plaats/caudan-56850/7299891/

appartement te koop Caudan, Morbihan (Frankrijk)



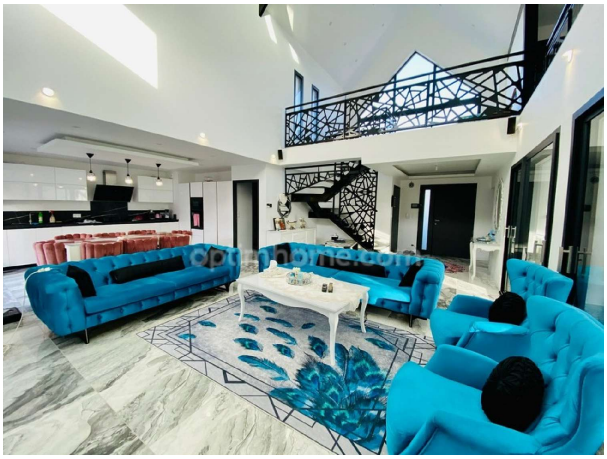

Appartement te koop in of nabij Caudan in de Bretagne voor een bedrag van € 494.000 met een oppervlakte van 225 m2 met 6 kamers , dit onroerend goed object wordt u aangeboden door Syreys van makelaardij Optimhome Guidel - Syreys .

gegevens woning

Franimo id:	**7299891**
referentie:	**830031861041**
nabij of in:	**Caudan**
regio:	**Bretagne**
woningtype:	**appartement**
kamers:	**6**
opp. woning:	**225 m2**
opp. terrein:	**- m2**
prijs:	**€ 494.000**

contact

makelaar:	**Optimhome Guidel - Syreys**
naam:	**Syreys**
spreekt:	**niet opgegeven**
telefoon:	**0620767904**