FRANIMO

https://www.franimo.nl/te-koop/appartement/frankrijk/plaats/castelnau-le-lez-34170/7400545/

appartement te koop Castelnau-le-Lez, Hérault (Frankrijk)



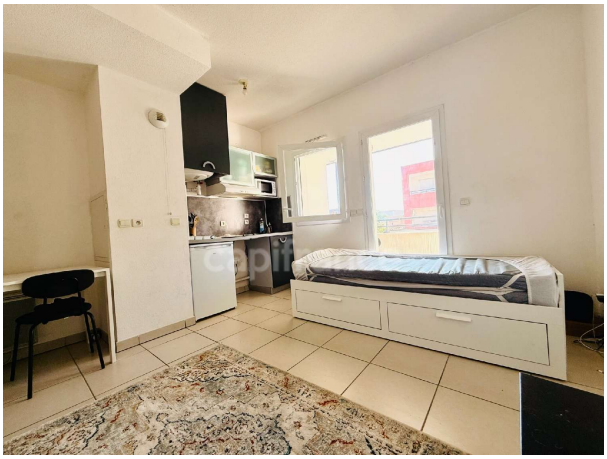

Appartement te koop in of nabij Castelnau-le-Lez in de Occitanië voor een bedrag van € 110.000 met een oppervlakte van 21 m2 met 1 kamers , dit onroerend goed object wordt u aangeboden door Florian Maillard van makelaardij Capifrance Maillard .

gegevens woning

Franimo id:	**7400545**
referentie:	**340937296436**
nabij of in:	**Castelnau-le-Lez**
regio:	**Occitanië**
woningtype:	**appartement**
kamers:	**1**
opp. woning:	**21 m2**
opp. terrein:	**- m2**
prijs:	**€ 110.000**

contact

makelaar:	**Capifrance Maillard**
naam:	**Florian Maillard**
spreekt:	**niet opgegeven**
telefoon:	**0684133394**