FRANIMO

https://www.franimo.nl/te-koop/appartement/frankrijk/plaats/castelnau-le-lez-34170/7389708/

appartement te koop Castelnau-le-Lez, Hérault (Frankrijk)



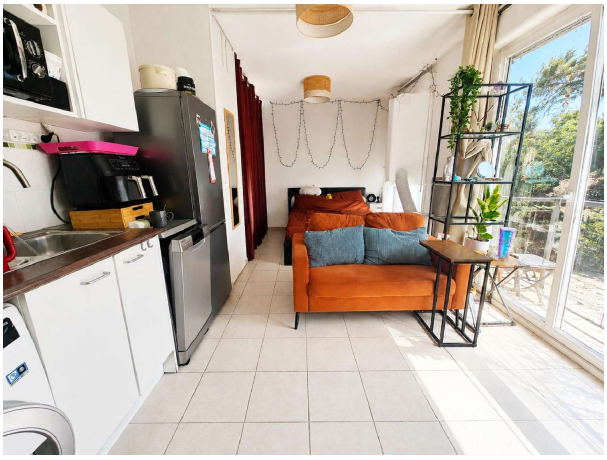

Appartement te koop in of nabij Castelnau-le-Lez in de Occitanië voor een bedrag van € 124.000 met een oppervlakte van 28 m2 met 1 kamers , dit onroerend goed object wordt u aangeboden door Marina Gemelgo van makelaardij Comptoir Immobilier de France .

gegevens woning

Franimo id:	**7389708**
referentie:	**2020**
nabij of in:	**Castelnau-le-Lez**
regio:	**Occitanië**
woningtype:	**appartement**
kamers:	**1**
opp. woning:	**28 m2**
opp. terrein:	**- m2**
prijs:	**€ 124.000**

contact

makelaar:	**Comptoir Immobilier de France**
naam:	**Marina Gemelgo**
spreekt:	**Engels, Frans**
telefoon:	**00 33 4 66 53 33 72**