FRANIMO

https://www.franimo.nl/te-koop/appartement/frankrijk/plaats/carrieres-sous-poissy-78955/7311240/

appartement te koop Carrières-sous-Poissy, Yvelines (Frankrijk)

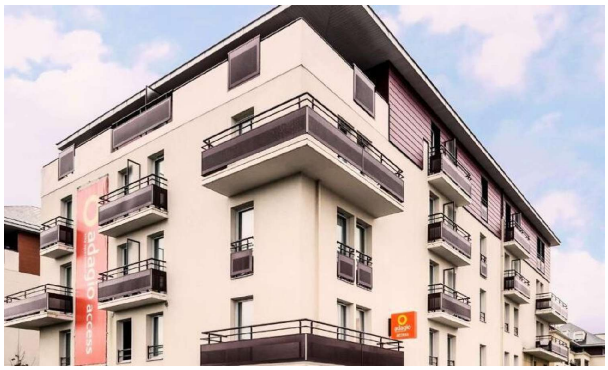



Appartement gelegen op de 4e verdieping, type studio, bestaande uit een leefruimte met kitchenette, badkamer, toilet, terras van 7,98 m2, parkeerplaats. Jaarlijkse huurinkomsten eigenaar 5635 EUR exclusief btw Onroerendezaakbelasting 447 EUR Einde commerciële huurovereenkomst 2027 Actieve vastgoedbelegging onder commerciële huurovereenkomst, service residentie beheerd door verhuurder gemeubileerd verhuurd Duurzaam beheer, gegarandeerd en beveiligd.Voor meer informatie kunt u contact opnemen met Patrim Riviera tel. 06.07.97.52.91 Profiteer van onze gespecialiseerde afdeling voor aankoop: financieringsbemiddeling, verhuurbeheer, juridische en fiscale begeleiding.

gegevens woning

Franimo id:	**7311240**
referentie:	**PATRIM1464**
nabij of in:	**Carrières-sous-Poissy**
regio:	**Ile-de-France**
woningtype:	**appartement**
kamers:	**1**
opp. woning:	**- m2**
opp. terrein:	**- m2**
prijs:	**€ 84.130**

contact

makelaar:	**Bel'Maison**
naam:	**Louis Helsen**
spreekt:	**Engels, Frans, Nederlands**
telefoon:	**0032472515630**