FRANIMO

https://www.franimo.nl/te-koop/appartement/frankrijk/plaats/caplong-33220/7422443/

appartement te koop Caplong, Gironde (Frankrijk)

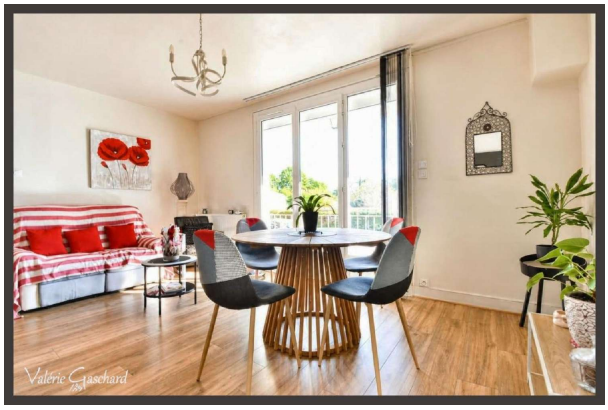



Appartement te koop in of nabij Caplong in de Nouvelle-Aquitaine voor een bedrag van € 95.000 met een oppervlakte van 62 m2 met 3 kamers , dit onroerend goed object wordt u aangeboden door Gaschard van makelaardij Optimhome Saint Seurin Sur L'isle - Gaschard .

gegevens woning

Franimo id:	**7422443**
referentie:	**830034337022**
nabij of in:	**Caplong**
regio:	**Nouvelle-Aquitaine**
woningtype:	**appartement**
kamers:	**3**
opp. woning:	**62 m2**
opp. terrein:	**- m2**
prijs:	**€ 95.000**

contact

makelaar:	**Optimhome Saint Seurin Sur L'isle - Gaschard**
naam:	**Gaschard**
spreekt:	**niet opgegeven**
telefoon:	**0646109859**