FRANIMO

https://www.franimo.nl/te-koop/appartement/frankrijk/plaats/cannes-06400/7420361/

appartement te koop Cannes, Alpes-Maritimes (Frankrijk)

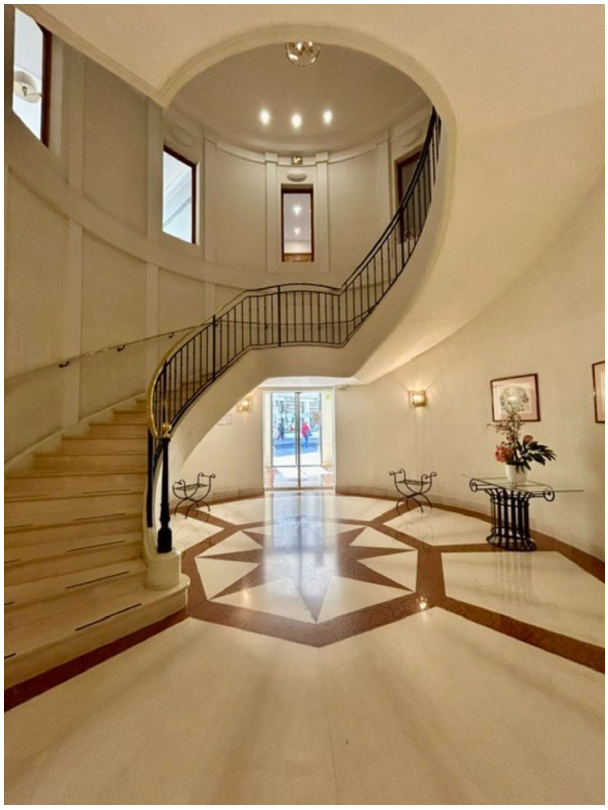



Appartement te koop in of nabij Cannes in de Provence-Alpes-Côte d'Azur voor een bedrag van € 220.000 met een oppervlakte van 33 m2 met 1 kamers , dit onroerend goed object wordt u aangeboden door Christophe Le Goffe van makelaardij Capifrance Le Goffe .

gegevens woning

Franimo id:	**7420361**
referentie:	**340934723783**
nabij of in:	**Cannes**
regio:	**Provence-Alpes-Côte d'Azur**
woningtype:	**appartement**
kamers:	**1**
opp. woning:	**33 m2**
opp. terrein:	**- m2**
prijs:	**€ 220.000**

contact

makelaar:	**Capifrance Le Goffe**
naam:	**Christophe Le Goffe**
spreekt:	**niet opgegeven**
telefoon:	**0622317312**