FRANIMO

https://www.franimo.nl/te-koop/appartement/frankrijk/plaats/cannes-06400/7420102/

appartement te koop Cannes, Alpes-Maritimes (Frankrijk)

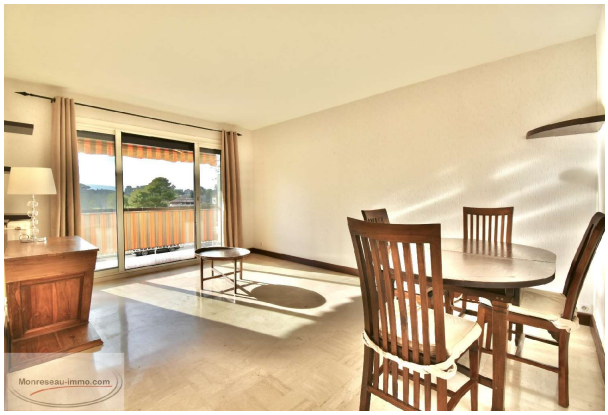



Appartement te koop in of nabij Cannes in de Provence-Alpes-Côte d'Azur voor een bedrag van € 250.000 met een oppervlakte van 58 m2 met 3 kamers , dit onroerend goed object wordt u aangeboden door Yann Le Boydre van makelaardij Monreseau-immo.com .

gegevens woning

Franimo id:	**7420102**
referentie:	**0600712036**
nabij of in:	**Cannes**
regio:	**Provence-Alpes-Côte d'Azur**
woningtype:	**appartement**
kamers:	**3**
opp. woning:	**58 m2**
opp. terrein:	**- m2**
prijs:	**€ 250.000**

contact

makelaar:	**Monreseau-immo.com**
naam:	**Yann Le Boydre**
spreekt:	**Engels, Frans**
telefoon:	**00 33 4 83 76 06 39**