FRANIMO

https://www.franimo.nl/te-koop/appartement/frankrijk/plaats/cannes-06400/7376901/

appartement te koop Cannes, Alpes-Maritimes (Frankrijk)

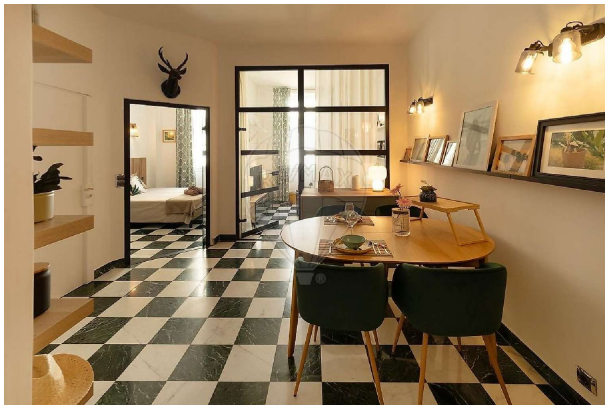


Appartement te koop in of nabij Cannes in de Provence-Alpes-Côte d'Azur voor een bedrag van € 439.000 met een oppervlakte van 40 m2 met 3 kamers , dit onroerend goed object wordt u aangeboden door Rawad Chaaban van makelaardij Re/max azur collection .

gegevens woning

Franimo id:	**7376901**
referentie:	**750731003-28**
nabij of in:	**Cannes**
regio:	**Provence-Alpes-Côte d'Azur**
woningtype:	**appartement**
kamers:	**3**
opp. woning:	**40 m2**
opp. terrein:	**- m2**
prijs:	**€ 439.000**

contact

makelaar:	**Re/max azur collection**
naam:	**Rawad Chaaban**
spreekt:	**niet opgegeven**
telefoon:	**+33658069907**