FRANIMO

https://www.franimo.nl/te-koop/appartement/frankrijk/plaats/cannes-06400/7303517/

appartement te koop Cannes, Alpes-Maritimes (Frankrijk)



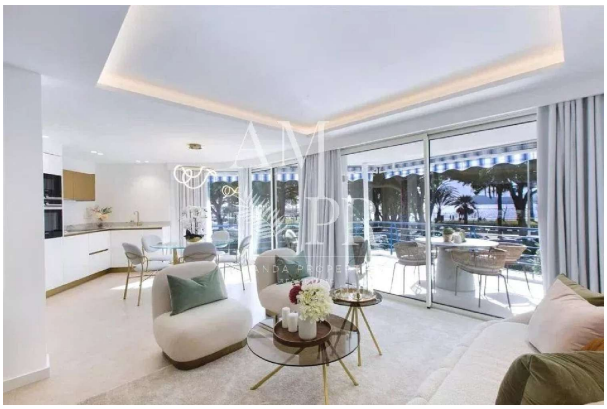

Appartement te koop in of nabij Cannes in de Provence-Alpes-Côte d'Azur voor een bedrag van € 1.780.000 met een oppervlakte van 80 m2 met 3 kamers van makelaardij Amanda Properties .

gegevens woning

Franimo id:	**7303517**
referentie:	**7982V**
nabij of in:	**Cannes**
regio:	**Provence-Alpes-Côte d'Azur**
woningtype:	**appartement**
kamers:	**3**
opp. woning:	**80 m2**
opp. terrein:	**- m2**
prijs:	**€ 1.780.000**

contact

makelaar:	**Amanda Properties**
naam:	**niet opgegeven**
spreekt:	**niet opgegeven**
telefoon:	**00 33 4 93 43 33 33**