FRANIMO

https://www.franimo.nl/te-koop/appartement/frankrijk/plaats/cannes-06400/7264159/

appartement te koop Cannes, Alpes-Maritimes (Frankrijk)


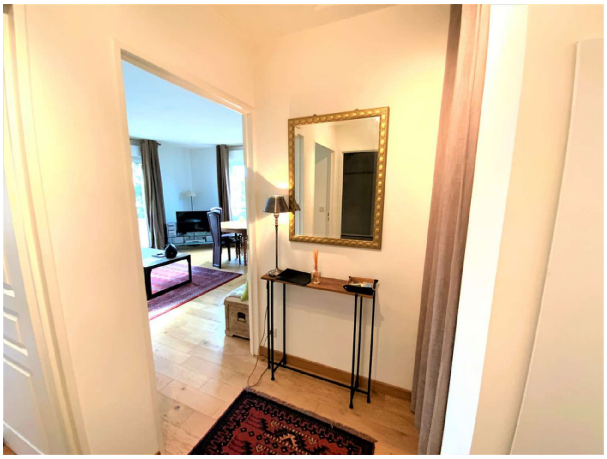

Appartement te koop in of nabij Cannes in de Provence-Alpes-Côte d'Azur voor een bedrag van € 315.000 met een oppervlakte van 46 m2 met 2 kamers , dit onroerend goed object wordt u aangeboden door Aiello van makelaardij Capifrance Aiello .

gegevens woning

Franimo id:	**7264159**
referentie:	**340934982535**
nabij of in:	**Cannes**
regio:	**Provence-Alpes-Côte d'Azur**
woningtype:	**appartement**
kamers:	**2**
opp. woning:	**46 m2**
opp. terrein:	**- m2**
prijs:	**€ 315.000**

contact

makelaar:	**Capifrance Aiello**
naam:	**Aiello**
spreekt:	**niet opgegeven**
telefoon:	**0613444002**