FRANIMO

https://www.franimo.nl/te-koop/appartement/frankrijk/plaats/brest-29200/7432516/

appartement te koop Brest, Finistère (Frankrijk)



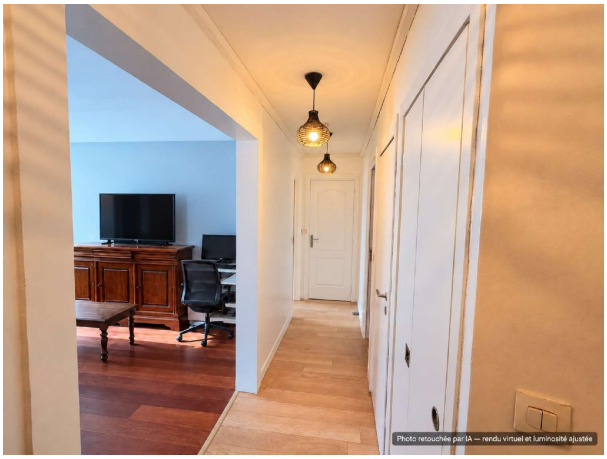

Appartement te koop in of nabij Brest in de Bretagne voor een bedrag van € 124.100 met een oppervlakte van 66 m2 met 3 kamers , dit onroerend goed object wordt u aangeboden door Benjamin Chosson van makelaardij Capifrance Chosson .

gegevens woning

Franimo id:	**7432516**
referentie:	**340936025535**
nabij of in:	**Brest**
regio:	**Bretagne**
woningtype:	**appartement**
kamers:	**3**
opp. woning:	**66 m2**
opp. terrein:	**- m2**
prijs:	**€ 124.100**

contact

makelaar:	**Capifrance Chosson**
naam:	**Benjamin Chosson**
spreekt:	**niet opgegeven**
telefoon:	**0662554840**