FRANIMO

https://www.franimo.nl/te-koop/appartement/frankrijk/plaats/brest-29200/7432222/

appartement te koop Brest, Finistère (Frankrijk)



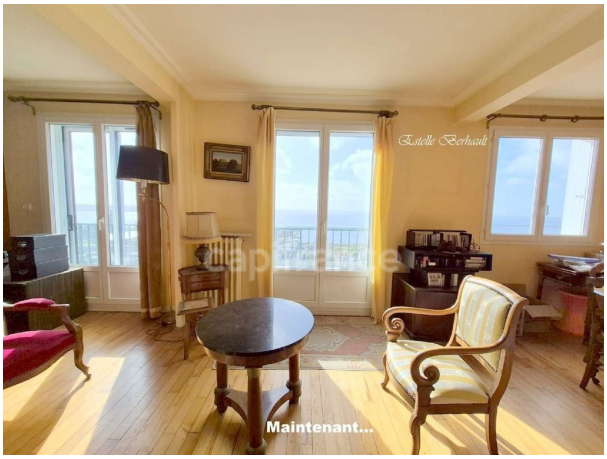

Appartement te koop in of nabij Brest in de Bretagne voor een bedrag van € 234.000 met een oppervlakte van 75 m2 met 5 kamers , dit onroerend goed object wordt u aangeboden door Estelle Berhault van makelaardij Capifrance Berhault .

gegevens woning

Franimo id:	**7432222**
referentie:	**340938283044**
nabij of in:	**Brest**
regio:	**Bretagne**
woningtype:	**appartement**
kamers:	**5**
opp. woning:	**75 m2**
opp. terrein:	**- m2**
prijs:	**€ 234.000**

contact

makelaar:	**Capifrance Berhault**
naam:	**Estelle Berhault**
spreekt:	**niet opgegeven**
telefoon:	**0637627082**